

RIICE FOCUS:

CIERRE DE OREJUELA IZQUIERDA

Salamanca
2023

6 y 7 de Septiembre

Auditorio de la Universidad
de Salamanca
(Cursos Internacionales)

www.riice.net

Directores:

Ignacio Cruz González
Alejandro Diego Nieto
Jesús Herrero Garibi
Javier Martín Moreiras
Javier Rodríguez Collado
Pablo Antúnez Muiños
Sergio López Tejero

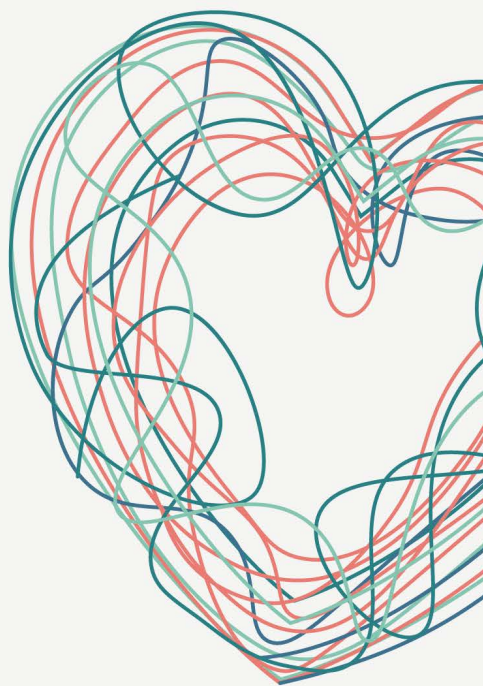

Organizado por:



Manuales de Cardiología

ASOCIACIÓN PARA LA DIVULGACION DEL CONOCIMIENTO DE
LA HEMODINAMICA Y LA CARDIOLOGIA INTERVENCIONISTA

Con la colaboración de:

HOSPITAL
UNIVERSITARIO
DE SALAMANCA



UNIVERSIDAD
DE SALAMANCA

Programa preliminar

Miércoles 6 septiembre Sede: Hospital Clínico Salamanca

16:00-19:30 **CURSO TRANSEPTAL**
(Coordinador: Ignacio Cruz)

BIENVENIDA

16:30 – 17:00 CASO EN VIVO 1

17:00 – 18:00 CHARLA TEÓRICA

18:00 – 19:00 SIMULADORES

19:00 – 19:30 CASO EN VIVO 2

CONCLUSIONES

Jueves 7 septiembre Auditorio Universidad Salamanca (Cursos Internacionales)

08:30-08:45 **BIENVENIDA** **Ignacio Cruz**

08:45-10:00 **TECNICAS DE IMAGEN**

Moderadores: **Ramiro Trillo y Valeriano Ruiz**

Panelista: **Neus Salvatella, Alberto Alpeiri, Elena Diaz, Livia George**

PRESENTACIÓN 1 MICRO ETE 4D / ECO INTRACARDIACO 4D **Laura Sanchís**

PRESENTACIÓN 2 REALIDAD VIRTUAL PARA PLANIFICACIÓN **Pablo Antúnez**

PRESENTACIÓN 3 SOFTWARE PARA PLANIFICACIÓN / FUSIÓN **Manuel Barreiro**

PRESENTACIÓN 4 SIMULACIONES DE FLUJO **Lluís Asmarats**

PRESENTACIÓN 5 CIERRE CON FLUOROSCOPIA **Antonio de Miguel**

10:00-10:30 CASO EN VIVO 1 FLX

Luis Nombela
Candelas Pérez del Villar

10:45-11:00 **CAFÉ**

11:00-12:30 **TIPS & TRICKS**

Moderadores: **Juan M. Ruiz Nodar y José F. Diaz**

Panelistas: **Javier Benezet, Pablo Piñón, Guillermo Galeote,**
José María Hernández, Ignacio Amat

CASO 1 TRANSEPTAL. NUEVOS DISPOSITIVOS **Rocio González**

CASO 2 ACCESO VENOSO COMPLICADO **David Martí**

CASO 3 VAINA DEFLECTABLE **Sergio Rodríguez Leiras**

CASO 4 DISPOSITIVO A MEDIDA **Luis Salido**

CASO 5 TRANSEPTAL COMPLEJA **Mariano Larman**

CASO 6 ACCESO OREJUELA COMPLICADO **Pablo Salinas**

12:30-13:00 CASO EN VIVO 2 LAMBRE

Rodrigo Estévez
Soraya Merchán

13:00-14:15

CASOS COMPLEJOS

Moderadores: **Luis Nombela y Cristóbal Urbano**

Panelistas: **Ernesto Valero, José Miguel Vegas, José Antonio Fernández**

CASO 1	COMPLICACIÓN 1	Gilles Sousa
CASO 2	COMPLICACIÓN 2	Pablo Aguiar
CASO 3	TRANSEPTAL COMPLEJA	Sergio López Tejero
CASO 4	MORFOLOGIA COMPLEJA	Luis Teruel
CASO 5	COMPLICACIÓN 3	Rodrigo Estévez
CASO 6	ACCESO YUGULAR	Juan Gabriel Córdoba

14:15-15:00

COMIDA

15:00-15:30

CASO EN VIVO 3 AMULET

**Xavier Millan
Luis Asmarats**

15:30-16:45

CASOS COMPLEJOS 2

Moderadores: **Eulogio García, Joan Antoni Gómez**

Panelistas: **Jesus Jimenez Mazueco, Iván Gómez, Javier Botas**

CASO 1	MANEJO TRATAMIENTO POST	Gerardo Moreno
CASO 2	MORFOLOGIA COMPLICADA	Sergio Rodríguez Leiras
CASO 3	TROMBO	Jaime Elizaga
CASO 4	COMPLICACIÓN	Dabit Arzamendi
CASO 5	LEAK RESIDUAL POST IMPLANTE	Armando Pérez
CASO 5	LEAK POST CIRUGÍA	Jorge Palazuelos

16:45 17:15

CASO EN VIVO 4 OMEGA

**David Hildick
Soraya Merchán**

17:15-18:30

NOVEDADES/ESTUDIOS

Moderadores: **Manuel Pan, Vicente Peral**

Panelistas: **Angel Sánchez Recalde, José Moreu, Rafael G.Borbolla, Ignacio Sánchez**

CASO 1	NUEVOS DISPOSITIVOS	Ignacio Cruz
CASO 2	NUEVAS INDICACIONES/ESTUDIOS	Juan Sánchez Rubio
CASO 3	ESTUDIO ADALA	Xavi Freixa
CASO 4	REGISTRO DESAFIO	José R. López Minguez
CASO 5	WATCHMAN HD	Tomás Benito
CASO 6	PLATEBRISK	Pablo Antúnez
CASO 7	CONSENSO RADIOPROTECCIÓN	Manuel Barriero

18:30

CLAUSURA

The logo for Boston Scientific, featuring a large, stylized heart shape composed of overlapping, swirling lines in shades of blue, green, and red. The text "Boston Scientific" is written in a blue serif font, centered over the heart.

Boston Scientific



Sede Miércoles
Hospital Clínico Salamanca

Sede Jueves
Auditorio Universidad Salamanca
(Cursos Internacionales)

Organizado Por
Asociación para la divulgación del conocimiento de la
Hemodinámica y la Cardiología Intervencionista.

Secretaría Técnica
GRUPOPACIFICO
The power of meeting

Contacto
jmedrano@pacifico-meetings.com

Inscripción gratuita en Web
<https://riice.net/>